

Guatemala, 30 de Mayo del 2014

Informe: 05-2014.

Doctora
Rosa María Chan Guzmán
Viceministra del Patrimonio Cultural y Natural
Su Despacho

Estimada Doctora:



De la manera más atenta me dirijo a usted con el propósito de presentarle mi informe de actividades mensuales conforme a lo estipulado en el **Contrato Administrativo por Servicios Profesionales Número 196-2014**, aprobado mediante el **Acuerdo Ministerial Número, 27-2014** correspondiente al mes de Mayo del año 2014, y para el cobro de mis honorarios estoy presentando la **factura número de serie "A" y correlativo 0000126**.

Actividades Realizadas:

1. Liberación de rellenos prehispánicos e investigación arqueológica en el friso de la fachada Este del palacio Kolonte, del edificio B-15, de la Acrópolis Central del sitio arqueológico Naranjo Sa'aal.
2. Liberación de rellenos prehispánicos e investigación arqueológica en el friso de la fachada Oeste del palacio Gavilán, del edificio B-15, de la Acrópolis Central del sitio arqueológico Naranjo Sa'aal.
3. Liberación de rellenos prehispánicos e investigación arqueológica en el friso de la fachada oeste del palacio Aurora No. 1, subestructura del edificio B-15, de la Acrópolis Central del sitio arqueológico Naranjo Sa'aal.
4. Liberación de escombros e investigación arqueológica en la terraza de la fachada sur de la estructura B-14B, del patio norte, de la Acrópolis Central del sitio arqueológico Naranjo Sa'aal.

5. Investigación arqueológica y liberación de escombros en el sector superior del edificio B-24, del sitio arqueológico Naranjo Sa'aal.
6. Elaboración del catálogo de piedras talladas de mosaicos del edificio B.41, B-15.A, y B-42 del patio norte, de la Acrópolis Central, del sitio arqueológico Naranjo Sa'aal.

Resultados Obtenidos:

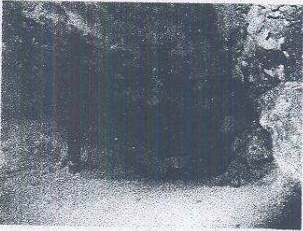
1. Se retiraron 3.33 metros cuadrados de liberación de rellenos prehispánicos en el friso de la fachada Este del palacio Kolonte, En esta oportunidad se continuo documentando el friso de la fachada Este del palacio Kolonte, el cual está representando por líneas horizontales y verticales que se traslapan entre si. 
2. Se retiraron 3.40 metros cuadrados de liberación de rellenos prehispánicos en el friso de la fachada Oeste del palacio Gavilán, En esta oportunidad se encontró parte del diseño que decora el friso de la fachada Este. En el marco vertical de la esquina noroeste presenta diseños de decoración iconográfica. Este palacio se encuentra ubicado al Este del palacio Kolonte, paralelo formando un pasadizo de 1.23 metros de ancho. Este palacio se encuentra en proceso de investigación arqueológica. 
3. Se retiraron 2.75 metros cuadrados de liberación de rellenos prehispánicos en el friso de la fachada oeste del palacio Aurora No.1. En esta oportunidad se continuaron las investigaciones del friso de la fachada oeste, en donde aparece parte del marco vertical de la esquina noroeste y el marco inferior. Esta unidad se encuentra en proceso de investigación, hasta el momento no se ha localizado la decoración iconográfica del interior del marco. 

4. Se realizó una liberación de 4.10 metros cuadrados de escombros en la terraza de la fachada sur del edificio B-14B de la Acrópolis Central del sitio arqueológico Naranjo Sa'aal, En esta unidad se siguió el muro hacia el oeste, en donde se continuo liberando de escombros el muro de sillares que se encuentra sobre la terraza del basamento de la fachada oeste del edificio B-14.

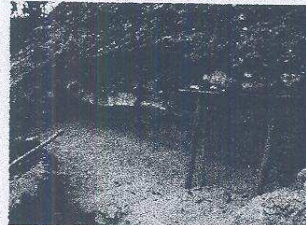

5. Se realizaron 16 metros cuadrados de excavaciones por medio de pozos de sondeo estratigráfico en el sector superior del edificio B-24, En donde se definieron muros de sillares que están relacionados con los mascarones o deidades que decoran el sector superior del edificio.



6. Se continuó con el catálogo de piedras talladas misceláneas de la estructura B-41, B-42 y B-43, del patio norte de la Acrópolis Central de Naranjo Sa'al. El catálogo consistió en marcación, y fotografía de 35 ejemplares misceláneos recuperados en las excavaciones realizadas en el patio Norte de la Acrópolis central de Naranjo. Sa'aal-

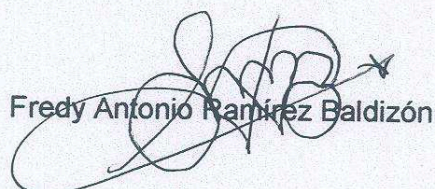

Fredy Antonio Ramírez Baldizón

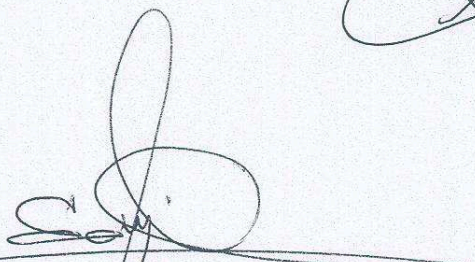
Robel Hernández Payes
Coordinador Administrativo
Departamento de Conservación y Rescate
de Sitios Arqueológicos Prehispanicos
IDAEH-BGFCN